

世界の絶景と世界遺産を訪れる

世界探訪

イルリサットの絶景の宿に4連泊

グリーンランド 氷山とオーロラ 9日間

■旅行期間 2026年 10月8日(木) ~ 10月16日(金)

大阪・福岡・札幌発は前泊になります(10/7(水)~10/16(金) 10日間)

■旅行代金(お一人様/部屋は2名1室利用)

羽田発着 1,180,000円 大阪・福岡・札幌発着 1,220,000円

ホテルアイスフィヨルドから撮影した氷山とオーロラ(2025年12月 今長谷啓享)

- 別途、燃油サーチャージ(目安 54,500円)、現地空港税(目安 13,600円)、羽田空港施設使用料(2,950円)
国際観光旅客税(1,000円)、羽田空港国内線施設使用料(290円/回 国内線乗継利用の方のみ)
現地国内線燃油サーチャージ&空港税(目安 60,000円) ※目安は2026/2/1現在・各変更の場合有り

前泊	各地 → 羽田空港 ★大阪・福岡・札幌発の方は前泊となります(宿泊手配別途、宿泊費&空港~ホテル移動費は各自)
①	羽田空港(11:05発) → コペンハーゲン空港(17:25着)・・・コペンハーゲン・ホテル(18:30) コペンハーゲン泊
②	(07:00)ホテル・・・コペンハーゲン空港(09:00発) → スウェーデン空港 → イルリサット空港(14:05着) → イルリサット・ホテル(15:30) 午後 ◎自由行動。「氷山」という意味の街の散策をお楽しみください。 夜 ◎夕食後はホテル周辺でオーロラ観察 イルリサット泊(朝○、夕○)
③	ホテル(10:30)・・・アイスフィヨルドハイキング・・・イルリサット・ホテル(13:30) 終日 ◎センメルミウで流れ下った氷河が河口で氷山として押し寄せる世界遺産の景色が 豪快なハイキングで楽しめます(2時間・ほぼ平坦・ご希望の方・要滑り止め)。 午後 ◎イルリサットの教会などを街歩きで訪れます 夜 ◎夕食後は専用車でオーロラツアー(天候次第) イルリサット泊(朝○、夕○)
④	ホテル(10:30)・・・アイスフィヨルドクルーズ・・・イルリサット・ホテル(14:30) 終日 ◎世界遺産のイルリサットのアイスフィヨルドクルーズを楽しみます(混載)。 南極以外では最大の氷山の流出量を誇るアイスフィヨルドを小型船でクルーズ。 氷山を間近で見たリ、運が良ければアザラシやクジラとの遭遇にも期待です。 夜 ◎夕食後は専用車でオーロラツアー(天候次第) イルリサット泊(朝○、昼○、夕○)
⑤	終日、自由行動 終日 ●ご希望の方は犬ぞり体験にご案内(オプション 40000円/人 変更の場合あり)。 夜 ◎夕食後はホテル周辺でオーロラ観察 イルリサット泊(朝○、昼○、夕○)
⑥	ホテル(08:00) → イルリサット空港(10:35発) → カンガルスアック空港 → スウェーデン空港 → コペンハーゲン空港(20:30着)・・・コペンハーゲン・ホテル(21:15) コペンハーゲン泊(朝○)
⑦	終日、コペンハーゲン滞在(《日程予備日》) 市内の交通機関を利用してコペンハーゲン市内を散策します(交通費・入場料は各自) コペンハーゲン泊(朝○)
⑧	ホテル(09:30)・・・コペンハーゲン空港(12:45発) → 機中泊(朝○)
⑨	→ 羽田空港(07:55着) → 各地

移動 →: 飛行機 →: 専用車 →: ホテル送迎車(混載) ...: 徒歩

- 歩行レベル 観光。3日目のハイキングは体力1(初級向け)・技術1(普通)【希望の方】
●個室使用追加料金 285,000円 ●最少催行人員 6名(定員12名)
●食事 朝7食 昼2食、夕4食 ●利用航空会社 スカンジナビア航空、グリーンランド航空
●ツアーリーダー 羽田空港 集合・解散にて同行(今長谷啓享 ブループラネットツアー)
●利用ホテル (全都市シャワーのみの場合、お二人部屋はダブルベッドの場合あり)
コペンハーゲン : クラリオホテル・コペンハーゲンエアポート (スタンダードクラス)
イルリサット : ホテル・アイスフィヨルド (スタンダードクラス)
●オーロラは自然現象です。ご覧頂けなかった場合もご返金などの対象にはなりません。

①氷山に舞うオーロラ

オーロラベルトの真下に位置し、高い出現率を誇るのがグリーンランドです。
滞在するイルリサットは街の近くに大量の氷山が流れ込むため、氷山の上空に
舞うオーロラという夢のような組み合わせの風景を楽しむことができます。
氷山と言えば南極とグリーンランドですが、南極を訪れる時期にオーロラを見る
ことはほぼできません。したがってここグリーンランドのみが氷山という絶景に舞
うオーロラを楽しめる唯一の場所です

②オーロラ11年周期に期待大!

2025年をピークにオーロラ活動に関係の深い太陽活動が極大を迎えましたが、
まだまだ2026年も活発な時期です。出現率だけではなくオーロラ自体もか
なり活発で、例年より大きな動きが2025年から続いています。

③世界遺産の街・イルリサットに4連泊&絶景の宿

グリーンランド西部の氷山観光の町・イルリサットになんと4連泊。宿泊先はテラ
スから氷山やオーロラに期待できる絶景の宿のホテル・アイスフィヨルドです。
さらにせっかく大自然が広がるグリーンランドを訪れるのですから、巨大な氷山
が浮かぶ世界遺産のアイスフィヨルドでのクルーズや、ご希望の方は氷山が押
し寄せる風景を楽しむハイキング(初級)にもご案内します。

④オーロラチャンスは4回!!

現地旅行社と作成したスペシャルプラン。グリーンランドの魅力を凝縮したゆつ
たり&たっぷりの日程でオーロラチャンスはなんと4回。しかも、専用車でオー
ロラツアーを2回予定しています。(天候等により中止の場合の返金対象なし)

⑤コペンハーゲン市内散策

天候が不安定なグリーンランドの旅で予備日の存在は大変重要。予定通り
グリーンランドから戻った場合は市内散策をツアーリーダーと楽しめます。

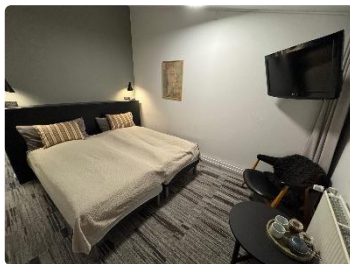

撮影 2025 年 12 月 今長谷啓享

同行予定 ツアーガイド 今長谷 啓享 (イマハセ ヒロユキ)

世界探訪のツアーの企画から手配、そして現地への同行を 2010 年の同ツアー発足から担当する株式会社ブループラネット(ブループラネットツアー)代表取締役。海外渡航歴 240 回以上(渡航 76 개국)。世界中の絶景を旅する旅人であると共に、カメラマン、そしてもっと旅の楽しみを知ってほしいと願って旅行の仕事に向き合う。フランスとベルギーに機械メーカーの駐在歴 9 年。英語 & フランス語を駆使するネイチャーガイド。ラジオを中心にしたメディア出演多数。「旅は人生が輝く瞬間だと思っています。お客様の言葉や習慣が違う場所に行く不安を取り除き、夢に見た、あこがれた、一度は行きたかった旅を安心して楽しませている姿。その瞬間に立ち会えるのはガイド冥利に尽きます」。

総合旅程管理主任者、旅行業務取扱管理者、世界遺産検定Ⅱ種 (2025 年 10 月現在)、日本山岳ガイド協会認定山地ガイド(2009 年まで)。



歩行レベルについて

●● 体力度 ●●

観光 ハイキングや登山の予定なし(観光地での歩行はございます)
体力1(初級向け) 歩行時間は約 4 時間以内、または獲得標高 400m 以内
体力2(一般向け) 歩行時間は約 4 時間以上、または獲得標高 700m 以上
体力3(中級向け) 歩行時間は約 6 時間以上、または獲得標高 1500m 以上
体力4(やや健脚) 歩行時間は約 8 時間以上、または獲得標高 2500m 以上
体力5(健脚) 歩行時間は約 10 時間以上、または獲得標高 3000m 以上

●● 技術度 ●●

記載なし ハイキングや登山の予定なし(観光地での歩行はございます)
技術1(普通) 整備された場所や危険個所の少ない登山道歩く
技術2(やや難しい) 転倒・滑落の危険個所が部分的にあり、鎖場、梯子、岩場がある
技術3(難しい) 高度感のある鎖場、梯子、岩場など危険個所がある。三点確保など基本的な登山技術が必要
技術4(上級) 高度感のある鎖場、梯子、岩場が連続し、ロープワークなど高度な登山技術と体力が必要な熟練者向け

歩行時間とは?

行動する 1 日の休憩時間を含まない歩行時間です。

獲得標高とは?

行動する 1 日の登りと下りの標高差の合計です。

ハイキングや登山での服装・装備

- 靴は靴底がしっかりしたトレッキングシューズや軽登山靴(3 シーズン用)
- ザック(リュック)は荷物を入れても 5 リットルくらい余裕のあるもの。
- 日帰りハイキング・登山で 20 リットル、山小屋泊は 30~40 リットルが目安。
- 雨具はゴアテックスなど透湿素材で、中厚か厚手、上下セパレートタイプ
- シャツは怪我予防、UV 対策で中厚の登山用長袖シャツ
- 長ズボンは縦横に膝が動かせる伸縮性と速乾性のあるもの(Gパンは最悪です)
- その他 帽子、サングラス、手袋、ストック、ザックカバー、お薬など

ご旅行条件(要旨) 詳細は別途お渡しする旅行条件書(全文)を必ずお読みください。

この旅行は、神戸新聞興産株式会社(以下当社と呼びます)が企画・実施する旅行であり、参加されるお客様は各社と募集型企画旅行契約(以下「旅行契約」といいます。)を締結されることになります。旅行契約の内容・条件は、本旅行条件書によるほか、別途お渡しする最終旅行日程表及び当社旅行業務約款によりします。

●旅行の申込み及びお支払いについて

当社指定の旅行申込書に所定の事項を記入の上、おひとり様につき下記のお申込金を添えてお申込みください。

区 分	申込金(おひとり様)
旅行代金が30万円以上	150,000円
旅行代金が15万円以上30万円未満	100,000円
旅行代金が15万円未満	50,000円

各社は電話等の通信手段による旅行契約の予約の申し込みを受け付けます。この場合、予約の時点では予約は確定しておらず各社が予約の承認の旨を通知した日から3日以内に、各社に申込書と申込金を提出していただきます。この期間内に提出されないときは、予約はなかったものとして取り扱います。また、旅行代金は旅行開始の前日から起算してさかのぼって21日目に当たる日より前にお支払いいただきます。

●取消料

お申込みののち、お客様の都合によりお取消しになる場合、おひとり様につき次の取消料を申し受けます。※本邦出国時又は帰国時に貸切航空機(チャーター便)を利用するコースの場合は別条件となります。
※各社の責任とならないローン、渡航手続きの事由によるお取消の場合も下記取消料をいただきます。

旅行契約の解除期日	取消料(おひとり様)
(1)旅行開始日の前日から起算してさかのぼって 30 日目にあたる日より降 31 日目に当たる日まで	4/27~5/6、7/20~8/31、12/20~1/7 に旅行開始する旅行 旅行代金の10% (5万円を上限)
(2)旅行開始日の前日より起算してさかのぼって 30 日目にあたる日より降~3 日目に当たる日まで	旅行代金の20%
(3)旅行開始日の前々日~当日の旅行開始前	旅行代金の50%
(4)旅行開始後及び無連絡不参加	旅行代金の100%

※旅行開始日は当日の午前0時となります。

●南極やガラパゴスなどクルーズを含むツアーは諸条件が異なります(お問い合わせください)。

●基準日 このご旅行は 2026 年 2 月 1 日を基準としております。また、旅行代金は 2026 年 2 月 1 日現在有効な運賃・通関規則を基準として算出しております。
為替相場の変動(各ツアーに掲載)や、規定を越す航空運賃や現地手配料金に変動があった場合は差額を為替サーチャージとして申し受けます。

個人情報の取扱いについて

- (1)神戸新聞興産株式会社(以下、当社と呼びます)、及びパンフレットの「販売店」欄記載の受託旅行業者(以下「販売店」といいます。)は、旅行申込みの際にご提出いただいた個人情報について、お客様との連絡のためや運送・宿泊機関等の提供するサービスの手配及び受領のための手続きに利用させていただきます(以下「販売店」といいます。)。必要範囲内で当該機関等及び手配代行者に提供いたします。
- (2) 当社及び販売店が取り扱うサービス・商品に関する情報をお客様に提供させていただくことがあります。
- (3) 当社は旅行先でのお客のお買い物等の便宜のため、お客様の個人データを免税品店等の事業者へ提供することがあります。この場合、お名前、搭乗航空便名、パスポート番号等に係る個人データを、電子的方法等で送付することによって提供いたします。なお、これらの事業者への個人データの提供の停止を希望される場合は、お申し込みの際にお申し出ください。

お買い物についての注意

●お買い物に際しましては、お客様ご自身の責任でご購入ください。●各社では、商品の交換や返品等のお手伝いはいたしかねますので、トラブルが生じないように商品の確認及びレシートを受け取り等は必ずお客様ご自身で行ってください。●免税払い戻しの手続きは、その手続きをお土産店・空港等でご確認のうえ、ご購入品を必ずお手元にご用意いただき、お客様ご自身で行ってください。●フロンティア条約や国内諸法令により日本への持ち込みが禁止されている品物がありますので、購入にはご注意ください。

海外旅行傷害保険加入のお勧め

旅行契約約款特別保証規定により、各社はお客様が被られた傷害については一定の範囲で補償させていただきますが、ご旅行をより安心できるものとするために、海外旅行傷害保険に加入されることをおすすめします(ご加入がご参加条件となるツアーもございます)。

《受託販売》世界探訪企画・お申込み・お問い合わせ・同行

福岡県知事登録旅行業第 3-771 全国旅行業協会(ANTA)正会員

ブループラネットツアー【株式会社ブループラネット】

〒810-0062 福岡市中央区荒戸 3 丁目 4-78-305 総合旅行業務取扱管理者 今長谷啓享

TEL 092-406-6950 E-mail imahase@a-tabito.jp

《博多駅前オフィス》TEL 090-2851-0085 E-mail taira@a-tabito.jp 担当:平良(たいら)



●旅行企画・実施

神戸新聞興産株式会社

神戸新聞旅行社

観光庁長官登録旅行業第 1084 号 日本旅行業協会正会員

〒650-0044 神戸市中央区東川崎町 1 丁目 5-7

神戸情報文化ビル

電話 078-362-7174

総合旅行業務取扱管理者/山田陽介